Samen werken aan diergezondheid

GD, Postbus 9, 7400 AA Deventer, info@gddiergezondheid.nl, www.gddiergezondheid.nl

INZENDFORMULIER CYTOLOGIE / PATHOLOGIE GEZELSCHAPSDIEREN

Aantal monsters:	Autorisatie	Ontvangst sticker:	Inzendnummer: In te vullen door de GD
biopt ☐ sectie ☐ ☐ Ophaaldienst	Datum Paraaf		

Formulier zo VOLLEDIG mogelijk invullen

Praktijk:	DAPNr:
Dierenarts:	
Adres:	
Postcode + Plaats:	
Telefoonnummer:	

LET OP: Inzender is de dierenarts. Uitslag en rekening gaan naar de dierenarts.

Diersoort	☐ Hond ☐ Kat ☐ Vogel ☐ Overig_ _ _ _ _ _ _ _ _ _

Eigenaar/houder :		Naam dier:	
Adres :		Ras:	
Postcode + Plaats :		Geslacht: ☐ Mannelijk ☐ Vrouwelijk	Gecastreerd: ☐ Ja ☐ Nee
Klantcode bij DAP :		Geboortedatum:	- -
Relatienummer :		Chipnummer:	

Datum biopt/ overlijden: - - Datum verzonden: - -

Anamnese/Behandeling

(In geval van biopten dient u duidelijk de volgende gegevens te vermelden:Locatie,grootte, aanwezig sinds, vergroeiing met omgeving en/of gedeeltelijke verwijdering.)

z.o.z. voor meer schrijfruimte

Opdrachtgever	Handtekening	Datum
_ _ _ _ _ _ _ _ _ _ _ _ _	_ _ _ _ _ _ _ _ _ _ _ _ _	_ _ _ _ _ _ _ _ _ _ _ _ _

Categorie 1 Materiaal uitsluitend bestemd voor destructie
Op alle werkzaamheden van de GD zijn de algemene voorwaarden van de GD van toepassing. Deze zijn gedeponeerd bij de KvK onder nr. 08117636 en kunnen worden gedownload via www.gddiergezondheid.nl of opgevraagd via 0900-1770.

4523182443

Herkomst :	Aantal preparaten:
_____	_____
_____	_____
_____	_____
_____	_____
_____	_____

Aspiratiebiopt

☐ Uitgestreken en aan lucht gedroogd

Uitgestreken lichaamsvocht

☐ Direct uitstrijkje

☐ Uitstrijkje na centrifugatie

Aanvullend cytologisch onderzoek

☐ Immunocytologische subtypering lymfoom

Localisatie van proces

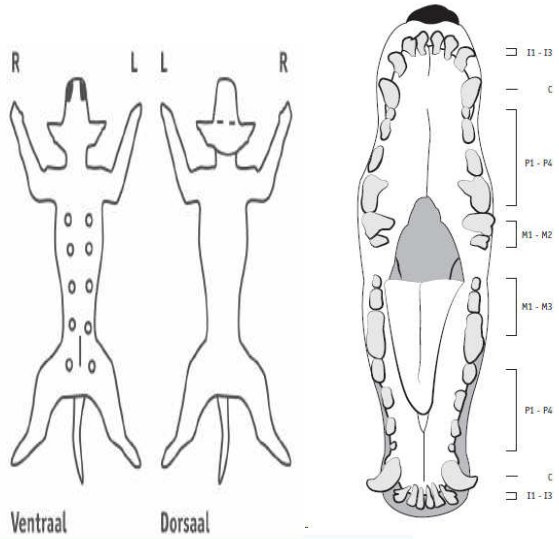

Histologisch Biopt

☐ Gefixeerd in 10% gebufferde formaline ☐ Incisie

Tumor volledig ingestuurd: ☐ ja ☐ nee ☐ Excisie

Sectie

☐ Niet cosmetisch

(De cosmetische sectie wordt vanwege zijn beperkingen in het pathologisch onderzoek niet meer uitgevoerd.)

Euthanasie:

☐ Ja

☐ Nee

Afvoer

☐ Reguliere afvoer

☐ Crematie

Ter voorkoming van verspreiding van ziekteverwekkende mirco-organismen is het niet toegestaan om gezelschapsdieren na het verrichten van sectie terug te geven aan de eigenaar.

Aanvullend onderzoek

Bij diagnose mestceltumor : AgNOR/KI 67 ☐ ja ☐ nee

Bij diagnose lymfoom: immunohistochemische subtypering ☐ ja ☐ nee

Indien nodig vervolgonderzoek lymfoom (PARR) ☐ ja ☐ nee

Zie voor overige mogelijkheden tot (immuun)histochemie onze website.

Anamnese/Behandeling

(In geval van biopten dient u duidelijk de volgende gegevens te vermelden:Locatie,grootte, aanwezig sinds, vergroeiing met omgeving en/of gedeeltelijke verwijdering.)

Opdrachtgever	Handtekening	Datum
_____	_____	_____

2094182444